



WINKLER LTDA. Laboratorio de Microbiología

www.winklerltda.cl

Fono (56-2) 2482 6500

El Quillay 466, Valle Grande - Lampa, Santiago de Chile

Empresa con certificación ISO 9001:2015

“Elaboración, comercialización, y distribución de reactivos y productos biológicos de diagnóstico”

## Agar WL Nutriente placa 5 cm

**Código de referencia:** 638153

**Presentación:**

Medio de cultivo listo para su uso, paquetes de 10 unidades de placas de 5 cm diámetro.

**Descripción:**

Enumeración y cultivo de bacterias, hongos y levaduras en controles de procesos de fermentación.

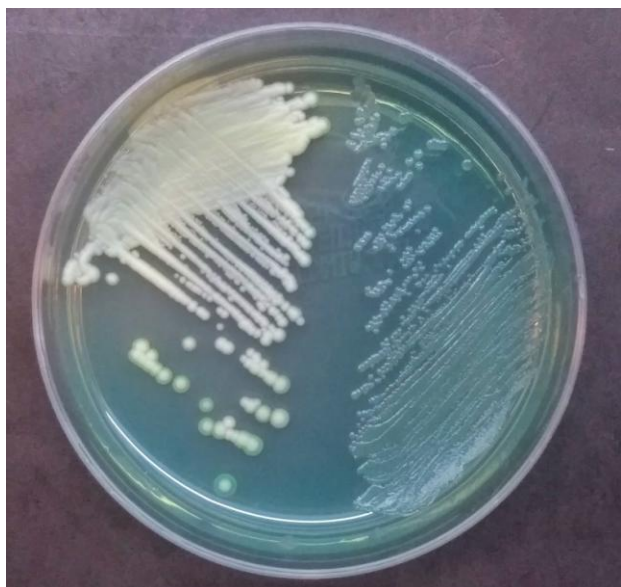

**Composición (g / l):**

Peptona de caseína	5,0
Dextrosa	50,0
Extracto de levadura	4,0
Fosfato mono potásico	0,55
Cloruro de potasio	0,425
Cloruro de calcio	0,125
Sulfato de magnesio	0,125
Verde de bromocresol	0,022
Cloruro férrico	0,0025
Sulfato de manganeso	0,0025
Agar bacteriológico	20,0

pH final del medio de cultivo listo para su uso:  
 $5,5 \pm 0,2$ .

**Preparado:**

Según especificaciones del fabricante y según norma ISO 11133:2014.

**Conservación:**

Conservar en un lugar fresco y seco de 8 a 12°C hasta la fecha de vencimiento. No congelar.

**Control de calidad:**

Según especificaciones del Standard ISO 11133:2014.

Resultados esperados a las 48 horas a 7 días de incubación a 25-28 °C.

Cepa control	ATCC	Desarrollo
<i>E. coli</i>	25922	Bueno
<i>L. fermentum</i>	9338	Bueno
<i>P. mirabilis</i>	25933	Bueno
<i>S. cerevisiae</i>	9763	Bueno
<i>S. uvarum</i>	9080	Bueno

**Control de Esterilidad:**

No hubo desarrollo hasta las 48 horas de incubación.