

## Sabouraud dextrosa 4% con inhibidores placa 10 cm

638082 Caja con 10 unidades de placas con medio de cultivo listo para su uso.

Medio de referencia para el cultivo y mantenimiento de hongos y levaduras tanto en muestras clínicas como en el control, investigación y enumeración de hongos y levaduras patógenos y no patógenos, en especial dermatofitos, Recomendado por Janke (1961).

Georg. *et al.* adición de cicloheximida, penicilina y estreptomina para producir inhibición de las bacterias acompañantes no patógenas. Hoy en día se logra selectividad mediante la adición de cloranfenicol.

Se utiliza para el diagnóstico de muestras clínicas como uñas, piel, esputo, exudados y lesiones abiertas.

Placas desechables de Ø 10 cm aproximado

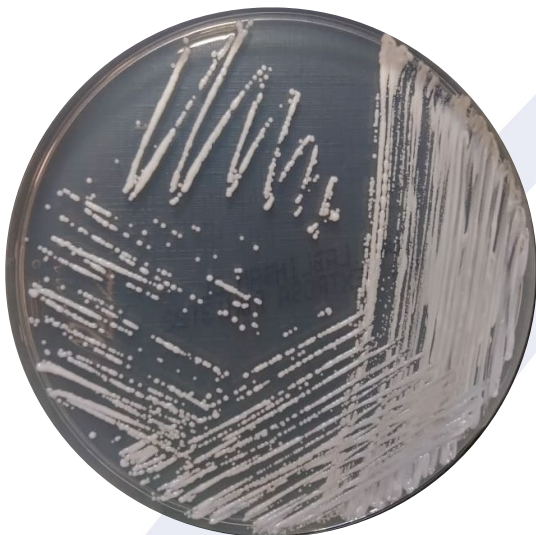

### Composición (g / L):

|                     |      |
|---------------------|------|
| Peptona             | 10,0 |
| Dextrosa            | 40,0 |
| Agar bacteriológico | 15,0 |

### Inhibidor (g / L):

|               |       |
|---------------|-------|
| Cloranfenicol | 0,4   |
| Penicilina G  | 0,012 |
| Estreptomina  | 0,04  |

pH: 5,6 ± 0,2.

Preparado conforme especificaciones del fabricante, norma ISO 9001:2015, ISO 13485:2016 y según ISO 11133:2014.

Conservar en un lugar fresco y seco de 8 a 12°C hasta la fecha de vencimiento. No congelar. Durante el transporte (72 hrs), conservar fresco de 5 a 25 °C.

Control de calidad según especificaciones del Standard ISO 11133:2014.

Resultados esperados hasta 7 días de incubación a 22 ± 2 °C.

### Funcionalidad cualitativa

| Cepas Control          | ATCC  | Desarrollo | % de recup. |
|------------------------|-------|------------|-------------|
| <i>C. albicans</i>     | 10231 | Muy bueno  | > 75 %      |
| <i>A. niger</i>        | 16404 | Muy bueno  | > 70 %      |
| <i>Penicillium spp</i> |       | Bueno      | > 70 %      |
| <i>E. coli</i>         | 11775 | Inhibido   | < 0,01 %    |

### Control de Esterilidad

No hubo desarrollo hasta las 48 horas de incubación